

Türkiye Klinik Nörofizyoloji EEG-EMG Derneği
BÖLGESEL EMG KURSU

NÖROMÜSKÜLER KAVŞAK

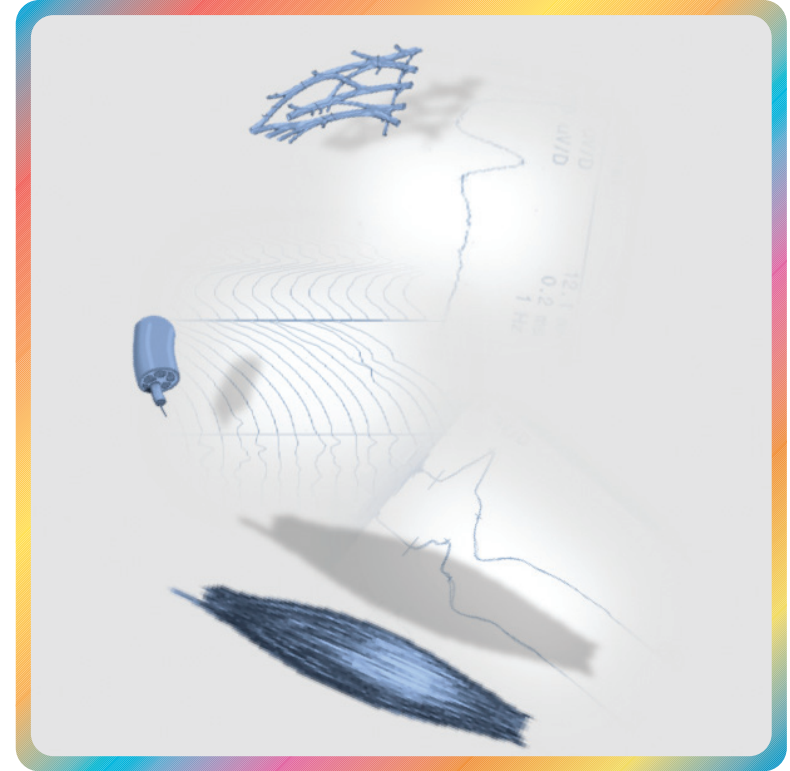

02 NİSAN 2016, CUMARTESİ
SHERATON HOTEL • SAMSUN
SAAT 09:00-17:00

EMG-DAV. 2016/01



Değerli Meslektaşımız,

Klinik nörofizyoloji alanındaki uzmanlık derneği olan “Türkiye Klinik Nörofizyoloji EEG-EMG Derneği” Genel Merkezi, EMG ile ilgili olarak ülkemizin belli bölgelerinde kurs düzenleme kararı almıştır. EMG ile ilgili temel teorik konuların pratik uygulamaları ile birlikte ele alınacağı kurslar, elektrofizyoloji alanında çalışmakta olan meslektaşlarımıza yönelik olarak düzenlenecektir. Kurslar TTB tarafından kredilendirilecektir.

Bu amaçla bilimsel programı derneğimiz tarafından oluşturulan ve yine konuşmacıları dernek üyelerimiz arasından seçilen kursumuz 2 Nisan 2016 tarihinde Samsun’da gerçekleştirilecektir.

Kursların verimli geçmesi dileği ile.

Türkiye Klinik Nörofizyoloji EEG-EMG Derneği Başkanı
Prof. Dr. Jale Yazıcı

Katılım Koşulları

Bu eğitim etkinliğine katılım 40 kişiyle sınırlandırılacaktır. Başvurmak isteyenlerin yaylavildan@gmail.com adresine iletişim, kurum ve eğitim bilgilerini içeren e-posta göndermeleri gerekmektedir.

“Sağlık Bakanlığı Tanıtım Yönetmeliği ve İEİS İlaç Tanıtım İlkeleri Kılavuzu’na göre ilaç firmaları, düzenledikleri bilimsel toplantılarda, eğitim amaçlı katılan davetlilerin dışındaki kişilerin katılımına destek veremezler. Bu nedenle, toplantımıza eşiniz ve/veya çocuklarınızla gelme talebinde bulunmamanızı önemle rica ederiz. Sektörümüzün standartlarını koruma yönünde gösterdiğiniz duyarlılık için içten teşekkürlerimizi sunarız.”

Bu davetiye bir kişiliktir.

KONU BAŞLIĞI

Nöromüsküler Kavşak

KONUŞMACILAR

Doç. Dr. Çağrı Timuçin Hacettepe Üniversitesi Tıp Fakültesi, Nöroloji Anabilim Dalı

Doç. Dr. Bülent Cengiz Gazi Üniversitesi Tıp Fakültesi, Nöroloji Anabilim Dalı

PROGRAM

09:00 - 10:30 Nöromüsküler kavşak fizyolojisi ve hastalık modelleri
Doç. Dr. Çağrı Timuçin

10:30 - 10:45 Kahve arası

10:45 - 12:15 Ardışık sinir uyarımı
Doç. Dr. Bülent Cengiz

12:15 - 13:00 Öğle yemeği

13:00 - 14:30 Tek lif elektromiyografi
Doç. Dr. Çağrı Timuçin

14:30 - 14:45 Kahve arası

14:45 - 16:00 Cihaz başı pratik
Doç. Dr. Çağrı Timuçin - Doç. Dr. Bülent Cengiz

16:00 - 17:00 Endikasyonlar ve inceleme algoritmaları
Doç. Dr. Bülent Cengiz